

**ONTWERPPLAN 3 VERKAVELING:**  
7/06/2021

**GEMEENTE: INGELMUNSTER 1°Afd.**  
**sie. B: 802**

Lot 1, 2 & 3: bouwgrond  
Lot 4: gemeenschappelijke weg behorend bij de loten  
Voor de bouwaanvraag woningen dienen de voorschriften gerespecteerd worden van het geldende RUP " Oostrozebekestraat " INGELMUNSTER

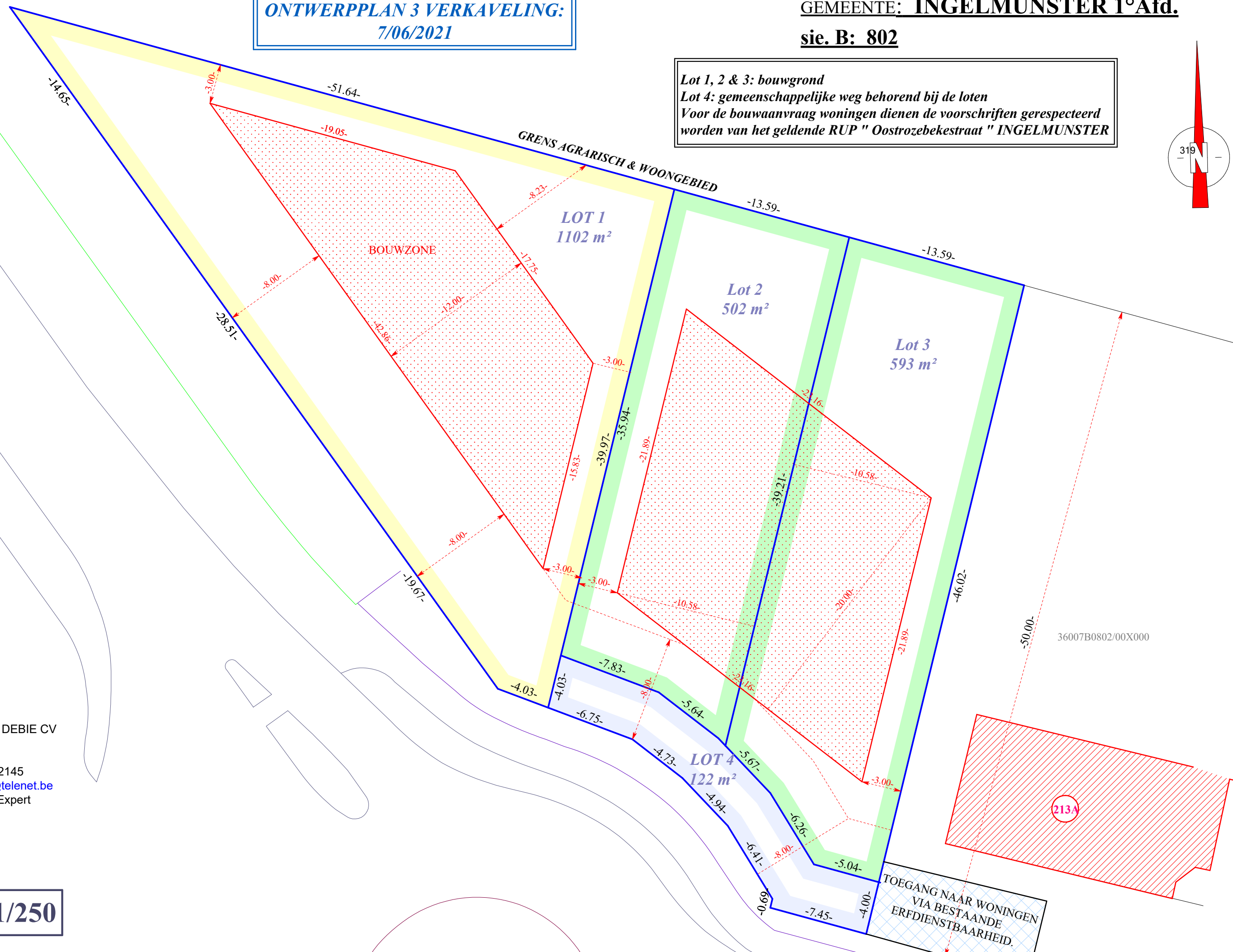
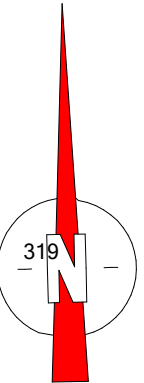

Wielsbeke,  
Plan opgemaakt door:  
LANDMETERSKANTOOR DEBIE CV  
Abeelestraat 26b  
8710 WIELSBEKE  
056/ 66 52 80 0474 532145  
[landmeterskantoor.debie@telenet.be](mailto:landmeterskantoor.debie@telenet.be)  
De beëdigde Landmeter - Expert  
Marc Debie  
id nr: LAN 040344

**SCHAAL: 1/250**

TOEGANG NAAR WONINGEN  
VIA BESTAANDE  
ERFDIENSTBAARHEID.

36007B0802/00X000

213A